



## Метрополе Југоисточне Европе 34. Меморијал „Чика Душко Јовановић“ Тродневно оријентиринг такмичење



24 - 26. 4. 2015.  
**BILTEN 3**



**Организатор:** Планинарски клуб „Победа“, Београд

**IOF консултант контролор:** Драган Николић

**Директор такмичења:** Владислав Матковић

**Национални контролор:** Драган Николић

**Контролор такмичења за први дан:** Milan Cvetković

**Реамбулатори:** Георги Хаџимитев, Валентин Каменаров, Камен Каменаров,  
Пламен Кирилов и Душан Крњаић

**Планери стаза:** Георги Хаџимитев, Бојан Комарчевић, Мргуд Пајко и Душан Крњаић

**Клубски контролор:** Бојан Комарчевић

**Секретар такмичења:** Снежана Тодосић, +381 69 8826 804

**Информације:** [www.pdpobeda.rs/orientiring/memorial](http://www.pdpobeda.rs/orientiring/memorial)

### Први дан

**Метрополе Југоисточне Европе и Лига Београда – спринт дистанца,**  
Бањица, Београд, 1:4.000 / е: 2,5 m, нова карта, март 2015.

### Други дан

**Трка за светску ранг листу и Првенство Србије – дуга дистанца,**  
Бела Река, Деспотовац, 1:15.000 / 1:10.000 / е: 5 m, нова карта, март 2015.

### Трећи дан

**Првенство Србије у комбинацији (пето коло) – средња дистанца,**  
Бела Река, Деспотовац, 1:10.000 / е: 5 m, нова карта, март 2015.



## Програм такмичења

### **Петак, 24. Април**

**17:00**  
Први старт трке  
**19:00**  
Затварање трке

### **Субота, 25. Април**

**09:00**  
Модел трка  
**10:15**  
Састанак са вођама тимова  
**10:30**  
Свечано отварање такмичења  
**11:00**  
Први старт трке  
**15:00**  
Проглашење победника WRE трке и победника Првенства Србије на дугим дистанцама.  
**15:30**  
Затварање трке

### **Недеља, 26. Април**

**10:00**  
Први старт трке  
**13:00**  
Затварање трке  
**14:30**  
Проглашење победника за Метрополе Југоисточне Европе и 34. Меморијал „Чика Душко Јовановић“  
**15:00**  
Затварање такмичења

## Dodatne informacije

Za sva 3 dana takmičenja postojaće dodatni opisi kontrolnih tačaka za sve kategorije. Prema pravilima Svetske orijentiring federacije, na takmičenju je zabranjeno koristiti GPS uređjanje.

Autobus za prevoz takmičara za drugi i treći dan takmičenja polazi 25.04.2015. u 06:30h iz Skerlićeve ulice, ispod Hrama Svetog Save na Vračaru. Cena 2.000 dinara.

**Za elitne kategorije za drugi dan takmičenja za WRE trku obavezne su i prijave na sajtu IOF-a preko IOF Eventora.**

U nastavku je tabela sa dužinama staza i brojem kontrolnih tačaka za prvi dan takmičenja na terenu Banjica kao i deo karte terena. Karta je nova, mart 2015, razmera 1:4.000, ekvidistanca 2,5 m. Takmičarski centar za prvi dan takmičenja biće u osnovnoj školi Bora Stanković na Banjici. Udaljenost cilja od takmičarskog centra za prvi dan takmičenja biće 200 m. Udaljenost starta od cilja za prvi dan takmičenja biće 150 m. Prvog dana takmičenja biće osveženje na cilju takmičenja - voda za piće.



U nastavku je tabela sa dužinama staza, brojem kontrolnih tačaka i usponima za drugi i treći dan takmičenja, kao i deo karte Bela Reka na kome će biti održana i model trka. Karta je nova, mart 2015, razmera 1:15.000/ 1:10.000, ekvidistanca 2,5 m. Udaljenost cilja od takmičarskog centra za drugi i treći dan takmičenja biće 310m. Udaljenost starta od cilja za drugi dan takmičenja biće 270 m a udaljenost starta od cilja za treći dan takmičenja biće 230 m. Drugog dana takmičenja, na dugoj distanci, biće osveženje - voda za piće na dva mesta na terenu koja će biti obeležena na karti od kojih će jedno mesto sa vodom za piće biti na kontrolnoj tački. Čaj će biti kao osveženje na cilju drugog i trećeg dana takmičenja.

Za pobednike su obezbedjene novčane kao i druge vredne nagrade sponzora.

#### **Dodatni smeštaj u okolini Despotovca:**

##### **Restoran "Panorama", selo Lomnica.**

Četiri dvokrevetne i jedna trokrevetna ( svaka soba ima svoje kupatilo i toalet)

Ukupno 11 ležaja, mogućnost hrane (da)

Udaljenost od cilja 6km.

Kontakt: Zvonko Milosavljević 035 630 330 -063 8520 558

##### **Smestaj "Žubor vrela" Vodopad "Veliki buk" Lisine.**

Pet dvokrevetnih soba, tri sa francuskim ležajem i dve sa odvojenim krevetima (svaka soba ima svoje kupatilo)

Ukupno 10 ležaja, mogućnost hrane (da)

Udaljenost od cilja 20km.

Kontakt: 064 457 5337 Slaviša i 063 866 7967 Bojan

<http://www.upoznajsrbiju.co.rs/restoran/-zubor-vrela--2391>

Cene za oba smeštaja:

Noćenje 800 din, noćenje sa doručkom 1000 din, noćenje sa dva obroka 1300 din

##### **Domaćinstvo Mišković Radoljub**

Hala na spratu bez ležajeva ( jedan toalet i tuš kabina)

Prostor za oko 30 ljudi sa prostorom i stolom za stoni tenis, plus muzički uređaj.

Mogućnost hrane (ne), seoska prodavnica je na 50m.

Cene: Gratis! ( Sponzorstvo domaćina).



34. memorijal SPRINT		
M21E	2.6	27
W21E	2.2	25
M21A	1.8	18
W21A	1.7	15
M21B	1.8	16
W21B	1.6	16
M18-20	2.2	21
W18-20	2	18
M16	2.1	20
W16	1.8	19
M14	1.6	22
W14	1.5	17
M12	1.4	18
W12	1.2	15
M35	2.1	22
W35	2	19
M40	1.9	18
W45	1.8	21
M50	1.6	19
W55	1.5	17
M60	1.4	15
SZS-C	1.6	22
SZS-B	2.1	20

34. memorijal LONG			
M12	1,8	35	8
W12	1,5	25	7
M14	2,2	65	8
W14	2,1	55	8
M16	4,0	110	11
W16	3,5	115	8
M18-20	4,6	160	11
W18-20	4,6	160	11
M21E	12,9	470	28
W21E	8,0	340	20
M21A	6,8	290	17
W21A	3,5	115	8
M21B	4,0	110	11
W21B	3,5	115	8
M35	8,0	340	20
W35	4,6	160	11
M40	4,6	160	11
M45	4,6	160	11
W45	3,5	115	8
M50	4,0	110	11
W55	2,1	55	8
M60	3,5	115	8
SZS-C	1,8	35	8
SZS-B	2,2	65	8

34. memorijal MIDDLE			
M12	1,6	70	8
W12	1,1	25	7
M14	1,7	70	9
W14	1,6	70	9
M16	2,2	110	10
W16	1,9	100	9
M18-20	2,0	100	11
W18-20	2,0	100	11
M21E	4,9	200	20
W21E	3,5	145	16
M21A	2,5	115	11
W21A	1,9	100	9
M21B	2,2	110	10
W21B	1,9	100	9
M35	3,5	145	16
W35	2,0	100	11
M40	2,0	100	11
M45	2,0	100	11
W45	1,9	100	9
M50	2,2	110	10
W55	1,6	70	9
M60	1,9	100	9
SZS-C	1,6	70	8
SZS-B	1,7	70	9



## Teren

**Први дан:** Урбани терен са много пролаза, степеница, живих ограда, технички захтеван.

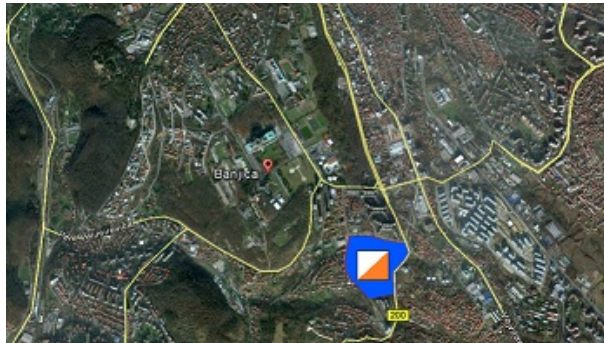

**Други и трећи дан:** Шума погодна за трчање са повремено отвореним деловима. Рељеф благог нагиба са доста детаља углавном вртача. Има стена али подлога није стеновита. Терен погодан за оријентиринг.

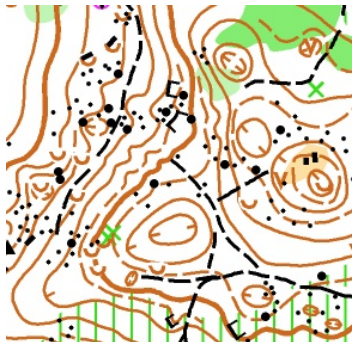

Комисија за оријентиринг ПК „Победа“

